

Piso Tátil interno - Subsolo
ESCALA 1:75

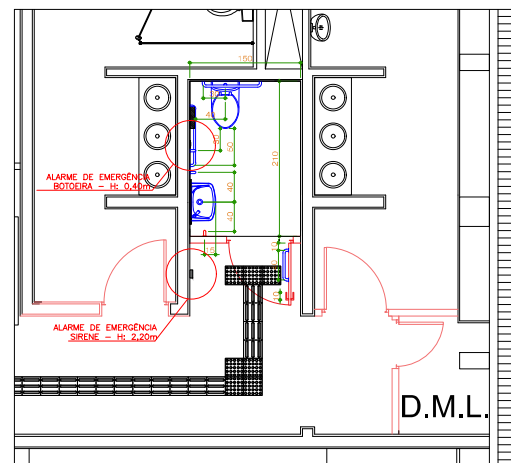

Detalhe Sanitários - Subsolo
ESCALA 1:25

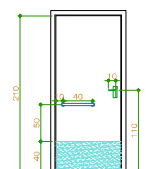

Detalhe Sanitários
Vista interna - Portas
ESCALA 1:25

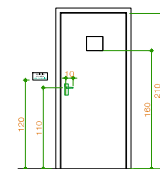

Detalhe Sanitários
Vista externa - Portas
ESCALA 1:25

 <p>TRIBUNAL REGIONAL ELEITORAL DO PARANÁ</p> <p>Rua João Pinheiro, 55 Paraná (PR) (41) 3334-6600 www.treparaná.org.br</p>	<p>Título: ACESSIBILIDADE FÓRUM ELEITORAL DE CURITIBA</p>	
	<p>Cidade: FÓRUM ELEITORAL DE CURITIBA</p>	<p>Endereço: Rua João Pinheiro, 55 - Curitiba/PR</p>
	<p>Responsável Técnico: Eng. Civil Bruno Gustavo de Oliveira CREA PR 153086/D</p>	<p>Nº da Planilha: 01/03</p>
	<p>Conteúdo: - Detalhe sanitários subsolo - Piso tátil interno subsolo</p>	<p>Data: Julho de 2021</p> <p>Estado: INICIADA</p>

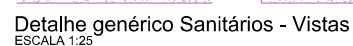
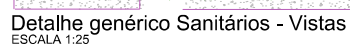

 <p>TRIBUNAL REGIONAL ELEITORAL DO PARANÁ</p> <p>Rua João Pedro, 254 Praça Vitor Curitiba (PR) (41) 3334-6642 www.treparaná.br</p>	<p>Fls.:</p> <p style="text-align: center;">ACESSIBILIDADE FÓRUM ELEITORAL DE CURITIBA</p> <p>Cria:</p> <p style="text-align: center;">FÓRUM ELEITORAL DE CURITIBA</p> <p>Unidade:</p> <p style="text-align: center;">Rua João Pedro, 55 - Curitiba/PR</p>
	<p>Responsável Técnico:</p> <p style="text-align: center;">Eng. Civil Bruno Gustavo de Oliveira CREA PR 153086/D</p> <p>Conteúdo:</p> <ul style="list-style-type: none">- Descrição constantes técnico- Plan. de Segurança- Descrição genéricas constantes
	<p>Nº da Planilha</p> <p style="font-size: 2em; text-align: center;">02/03</p> <p>Data:</p> <p style="text-align: center;">Julho de 2021</p> <p>Escala:</p> <p style="text-align: center;">1:10000</p>

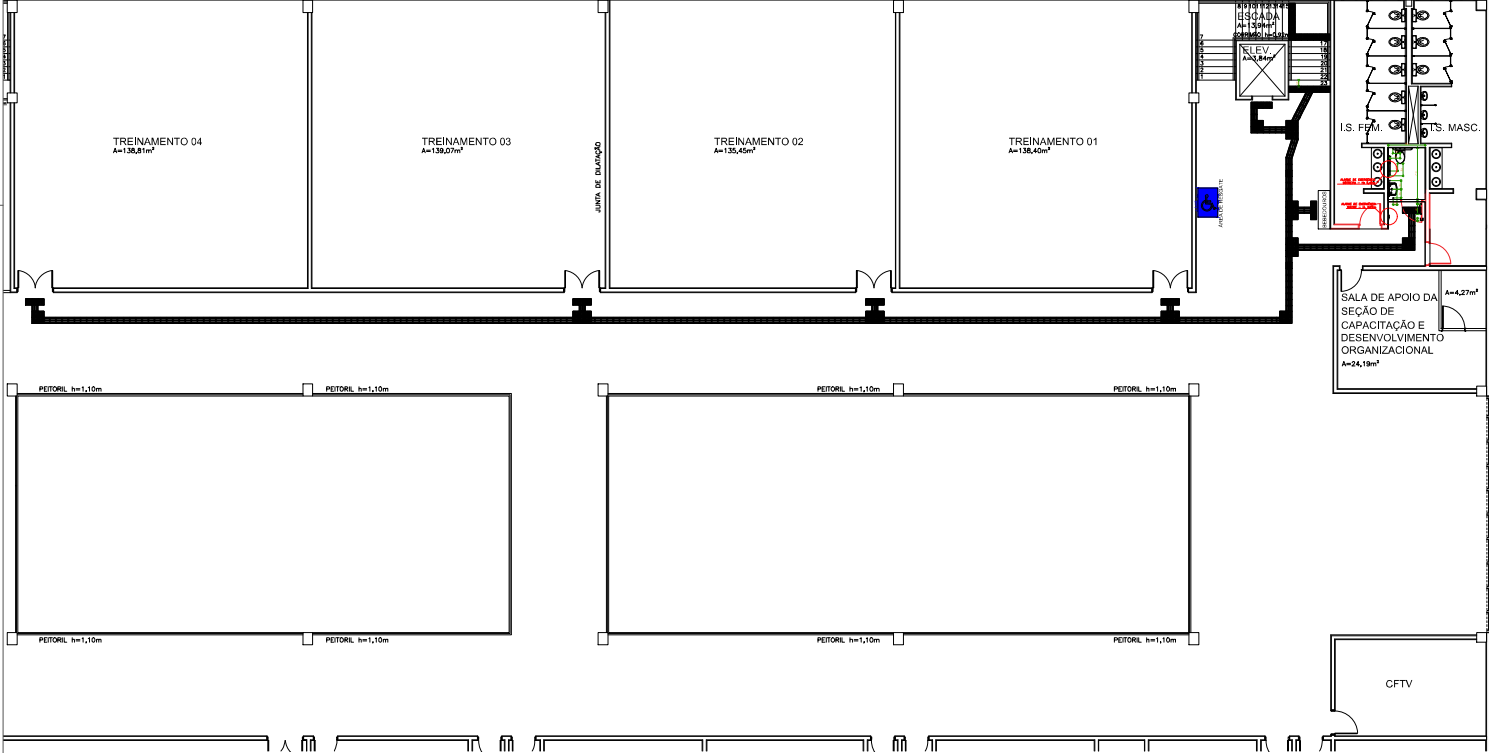

Piso Tátil interno - Superior

ESCALA 1:75

PISO PODOTÁTIL		QUANTITATIVO
		FÓRUM ELEITORAL
	PISO PODOTÁTIL DE BORRACHA MODELO - ALGARVE 25x25CM - ESPESSURA DE 2MM COLADO SOBRE PISO	371 UNIDADES
	PISO PODOTÁTIL DE BORRACHA MODELO - DIRECIONAL 25x25CM - ESPESSURA DE 2MM COLADO SOBRE PISO	1011 UNIDADES

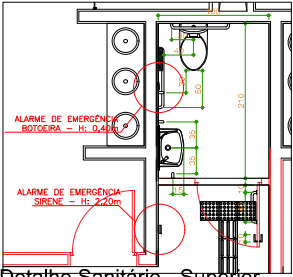

Detalhe Sanitário - Superior

ESCALA 1:25

 TRIBUNAL REGIONAL ELEITORAL DO PARANÁ Rua João Pinheiro, 55 Praça Vitor Curitiba (PR) 81111-900 www.treparaná.org.br	Título: ACESSIBILIDADE FÓRUM ELEITORAL DE CURITIBA	
	Cidade: FÓRUM ELEITORAL DE CURITIBA	Endereço: Rua João Pinheiro, 55 - Curitiba/PR
	Responsável Técnico: Eng. Civil Bruno Gustavo de Oliveira CREA PR 153086/D	
	Conteúdo: <ul style="list-style-type: none">- Detalhe sanitário superior- Piso tátil interno superior	Nº da Planilha: 03/03 Data: Julho de 2021 Folha: INICIADA